

MODULARIO
a r.r.n. 497



MINISTERO DELLE FINANZE
DIPARTIMENTO DEL TERRITORIO
CATASTO EDILIZIO URBANO (RDL 13-4-1939, n. 652)

MOD. **BN** (CEU)

LIRF
200
15/

Planimetria di u.i.u. in Comune di **BARI** via **DON GUANELLA** civ. **15/**

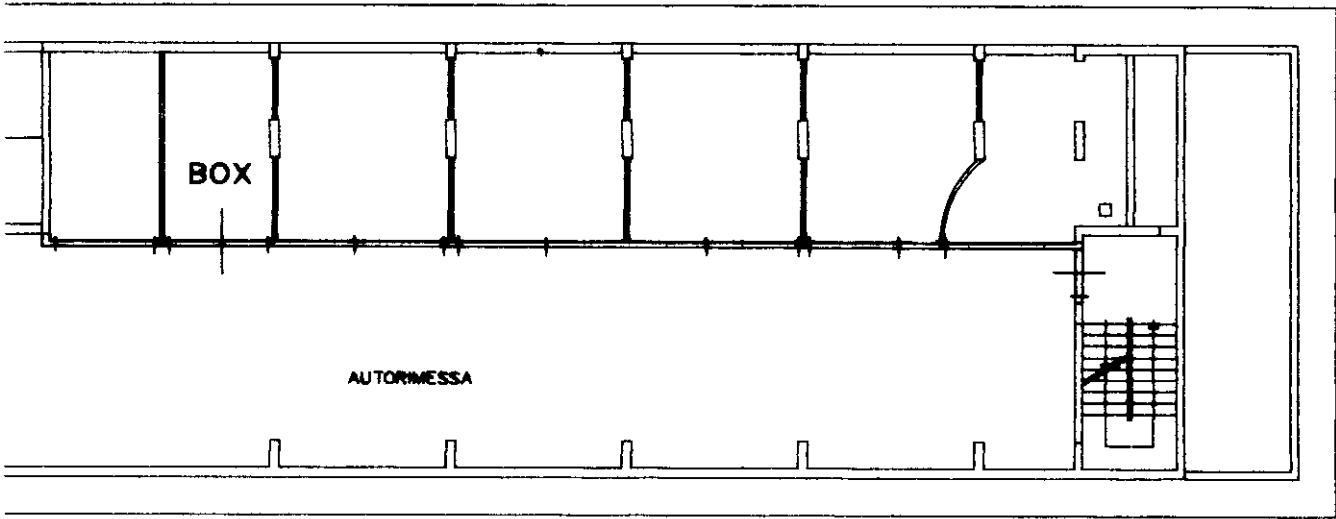

B O X
1° INTERRATO H 2,60

ORIENTAMENTO

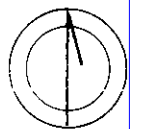

SCALA DI 1:200

Dichiarazione di N.C.
Ultima planimetria in variazione

Compilata dal **Ing. Michele TORRE**
(Titolo, cognome e nome)

RISERVATO ALL'UFFICIO

Data presentazione: 30/10/2001 - Data: 16/03/2022 - n. T241181 - Richiedente: MSTNNA61C64A662P
Totale schede: 1 - Formato di acquisizione: A4(210x297) - Formato stampato richiesto: A4(210x297)

Identificativi catastali
n. **1783** sub. **41**

iscritto all'albo de **ING. MICHELE TORRE**
della provincia di **BARI** n. **13463**
data **05/10/01** Firma

mapa 01
Catasto dei Fabbricati - Situazione al 16/03/2022 - Comune di BARI(A662) - < Foglio 48 - Particella 1783 - Subalterno 41 >
VIA DON LUIGI GUANELLA n. 15 Piano S1