

MODULARIO
a.f.f. n. 497



MINISTERO DELLE FINANZE
DIPARTIMENTO DEL TERRITORIO
CATASTO EDILIZIO URBANO (RDL 13-4-1939, n. 652)

MOD. **BN** (CEU)

LIRE
200
15/

Planimetria di u.i.u. in Comune di **BARI** via **DON GUANELLA** civ.

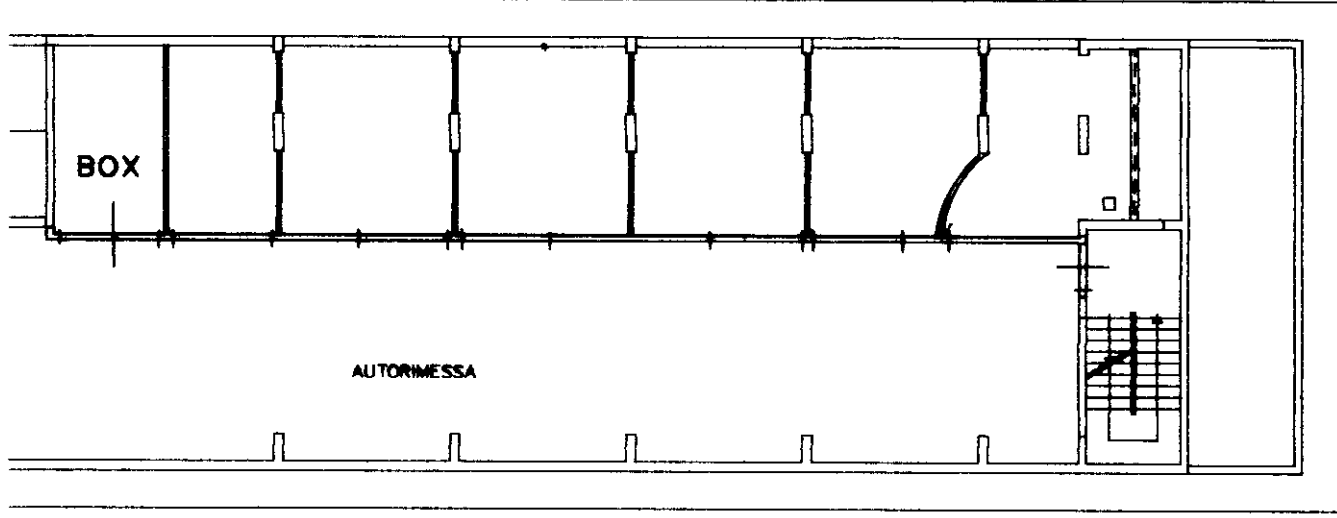

B O X
1° INTERRATO H 2,60

ORIENTAMENTO

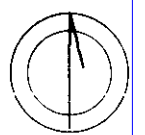

SCALA DI 1:200

Catasto dei Fabbricati - Situazione al 16/03/2022 - Comune di BARI(A662) - < Foglio 48 - Particella 1783 - Subalterno 42 >
VIA DON LUIGI GUANELLA n. 15 Piano S1

Bari - Istituto Poligrafico e Zecca dello Stato - P.V.

Dichiarazione di N.C.
Ultima planimetria in attuazione

Compilata dal **Ing. Michele ATTORE**
(Titolo, cognome e nome)

RISERVATO ALL'UFFICIO

Data presentazione: 30/10/2001 - Data: 16/03/2022 - n. T241179 - Richiedente: MSTNNA61C64A662P
Totale schede: 48 - 1 - Formato di acquisizione: A4(210x297) - Formato stampa richiesto: A4(210x297)
n. **1783** sub **42**

iscritto all'albo dei **INGEGNERI** n. **3409**
della provincia di **BARI**
data **05/10/01** Firma

